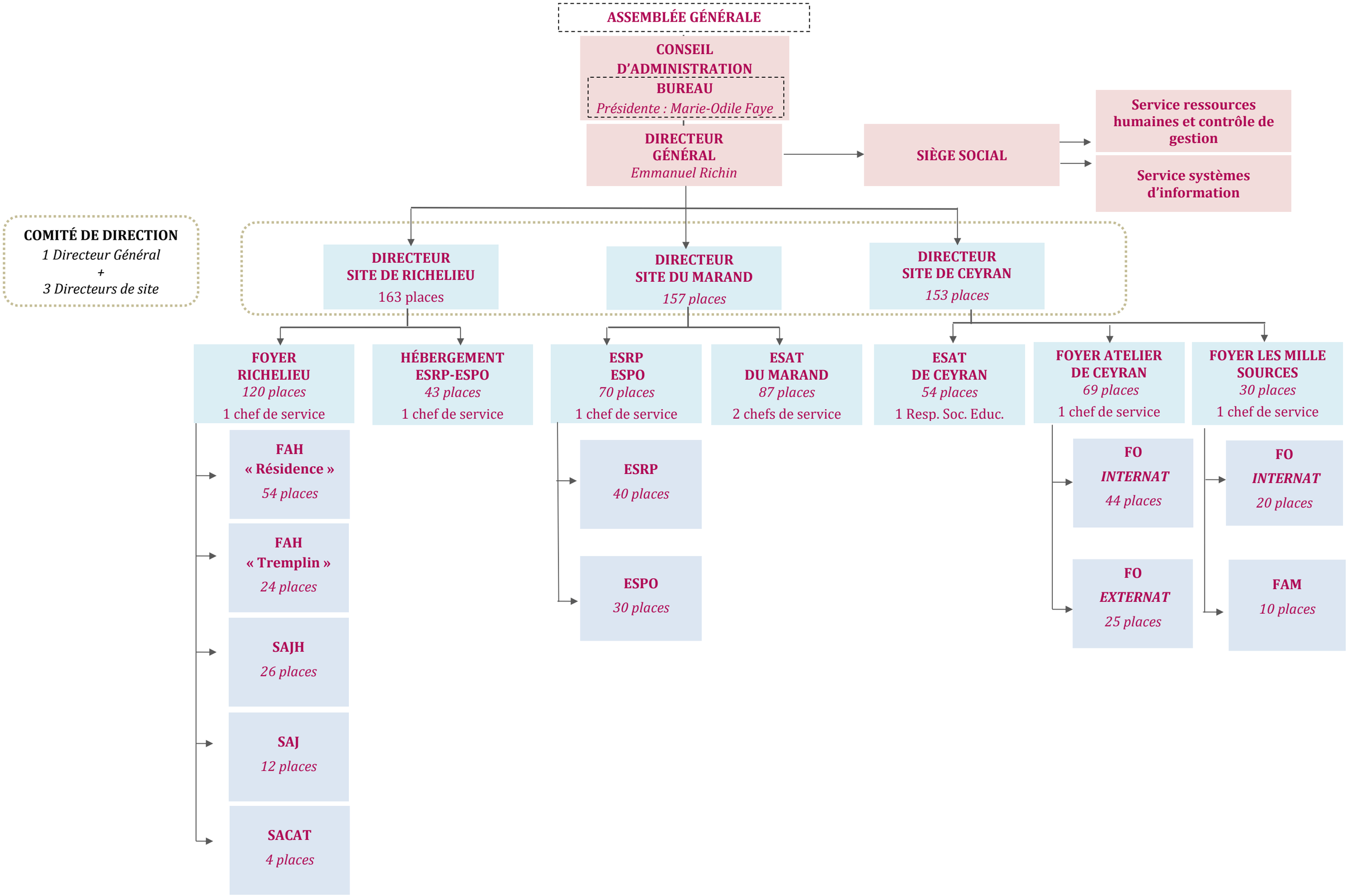
ASSEMBLÉE GÉNÉRALE
CONSEIL D'ADMINISTRATION
BUREAU
Présidente : Marie-Odile Faye
DIRECTEUR GÉNÉRAL
Emmanuel Richin
SIÈGE SOCIAL
Service ressources humaines et contrôle de gestion
Service systèmes d'information
COMITÉ DE DIRECTION
1 Directeur Général
+
3 Directeurs de site
DIRECTEUR SITE DE RICHELIEU
163 places
DIRECTEUR SITE DU MARAND
157 places
DIRECTEUR SITE DE CEYRAN
153 places
FOYER RICHELIEU
120 places
1 chef de service
HÉBERGEMENT ESRP-ESPO
43 places
1 chef de service
ESRP ESPO
70 places
1 chef de service
ESAT DU MARAND
87 places
2 chefs de service
ESAT DE CEYRAN
54 places
1 Resp. Soc. Educ.
FOYER ATELIER DE CEYRAN
69 places
1 chef de service
FOYER LES MILLE SOURCES
30 places
1 chef de service
FAH « Résidence »
54 places
FAH « Tremplin »
24 places
SAJH
26 places
SAJ
12 places
SACAT
4 places
ESRP
40 places
ESPO
30 places
FO INTERNAT
44 places
FO EXTERNAT
25 places
FO INTERNAT
20 places
FAM
10 places